

SIGNATURES:
Promettant - acquéreur parcelle 24 :
Claude & Carine JAQUIER

Propriétaire parcelle 25:
Claude JAQUIER

propriétaire parcelle 24:
Goumoens, la commune

LE SYNDIC :

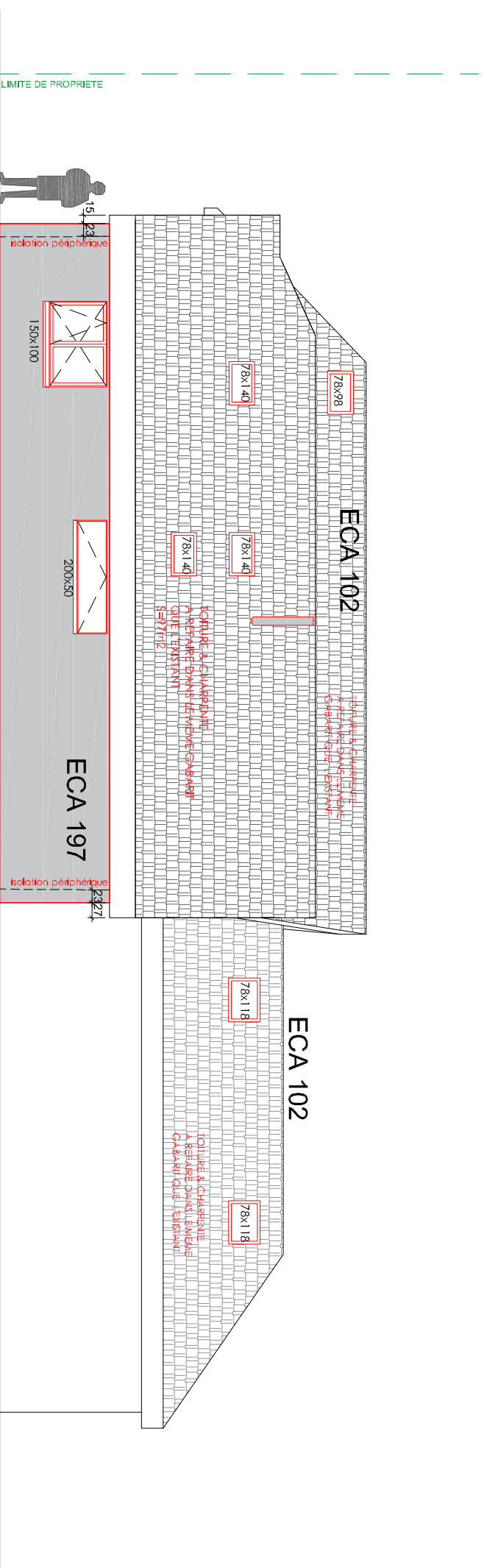

FACADE NORD

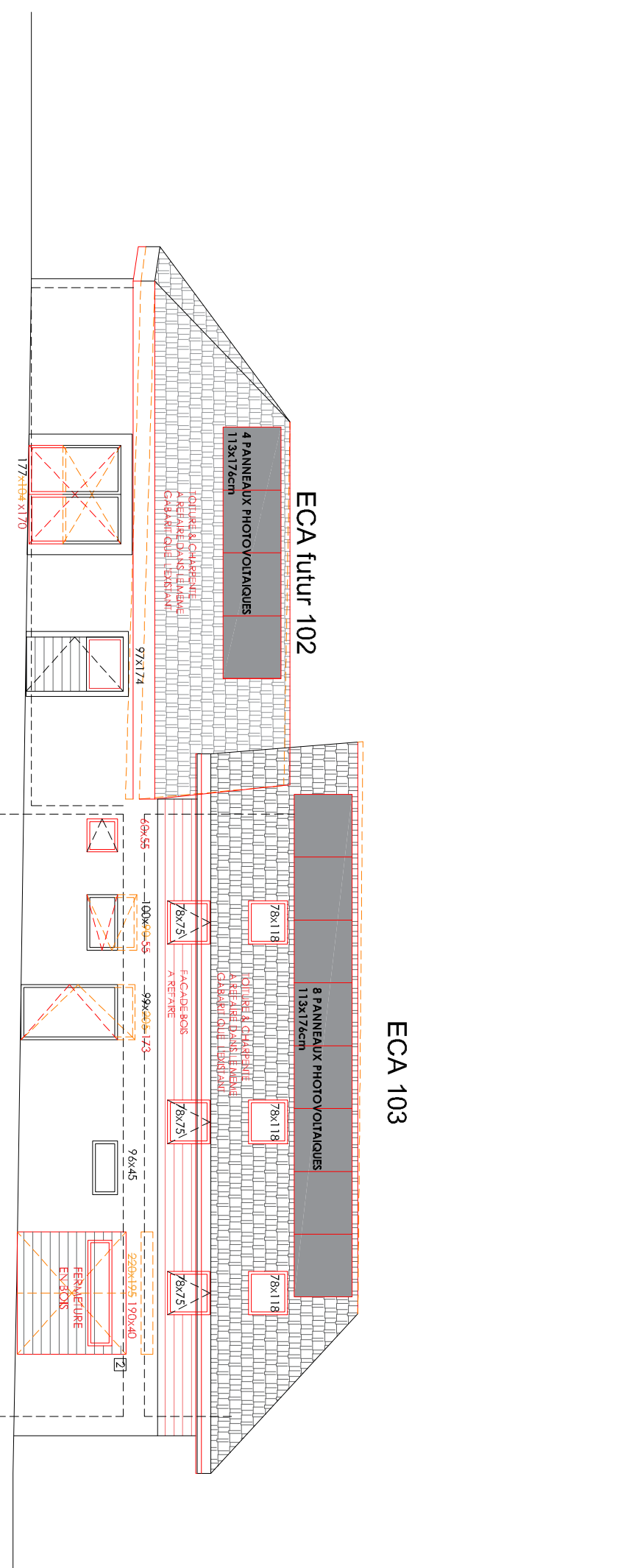

FACADE SUD

<p>LA SECRETAIRE :</p> <ul style="list-style-type: none">EC EXISTANTEC A CREEREU EXISTANTEU A CREEREXISTANTA CONSTRUIREA DEMOLIR <p>MISE A L'ENQUETE (Camnac 238 946)</p> <p>Transformation et changement d'affectation des bâtiments N°102+ N°197 ECA (création logement et atelier artisanal)</p> <p>-Création de 2 places de parc extérieures</p> <p>-panneaux photovoltaïques et Velux en toiture</p> <p>-Chauffage PAC Air-eau - Modification ouvertures en façades</p> <p>-Raccord EU/EC aux collecteurs communaux existant</p>	<p>FACADES SUD & NORD</p> <p>FOUILLE COMPTE DE CORRE & GEORGES JAQUIER</p> <p>ADRESSE DE L'OUVRAGE Rue du Pré de la Courbe 14000 L'ANCIENVILLE (PARCELLES 24)</p> <p>DATE: 2024-12-19</p> <p>ECH: 1-100 (A3)</p>
--	---