

# COMMUNE DE GOUMOËNS

## Localité d'Eclagnens

PLAN 2

Coordonnées moyennes: 2'535'125 / 1'167'145

Propriétaires: BEZENÇON Line et CORMINBOEUF David

### OBJET DE LA DEMANDE

Construction d'un garage

### DOCUMENTS ANNEXES :

- Situation
- Façade nord-est
- Façade sud-est
- Façade nord-ouest

## PLAN DRESSE POUR DEMANDE D'AUTORISATION DE CONSTRUIRE

Sébastien Hämmerli / Inés Sancho Dupraz  
Ingénieurs géomètres brevetés



Les propriétaires:

*Line Bezençon*

Echallens, le 29 novembre 2024

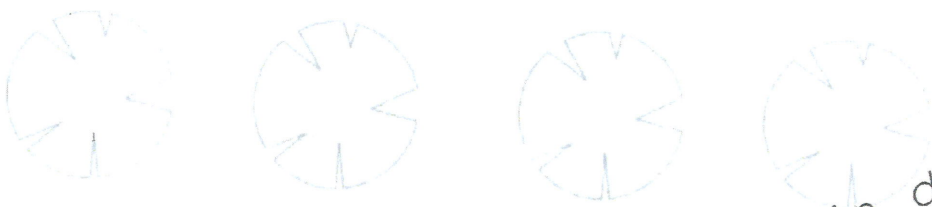

# "chemin de sous ville"

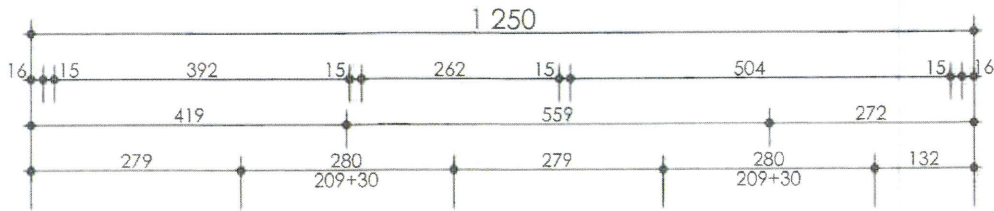

1012 B  
 1'008 m<sup>2</sup>  
 cos 1/3 soit 336m<sup>2</sup>  
 cos du projet : 90m<sup>2</sup>

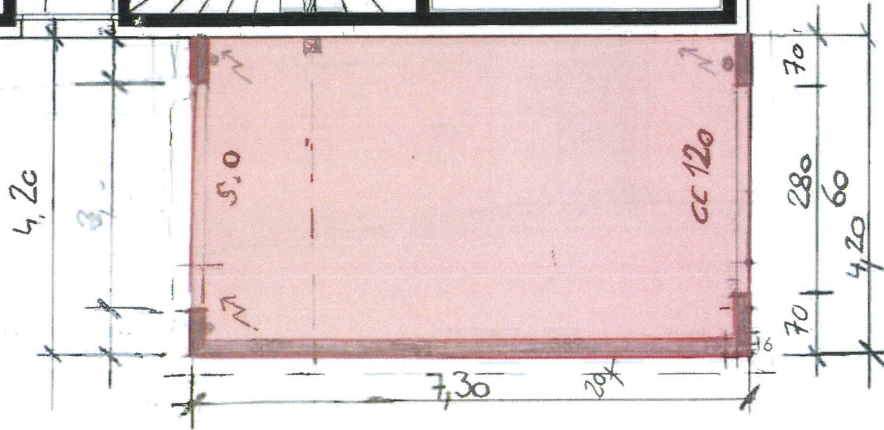
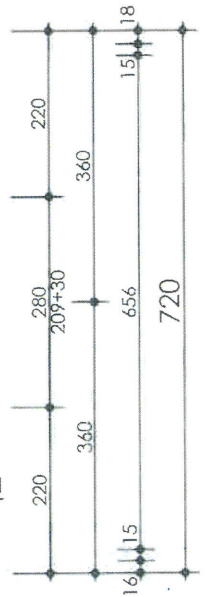
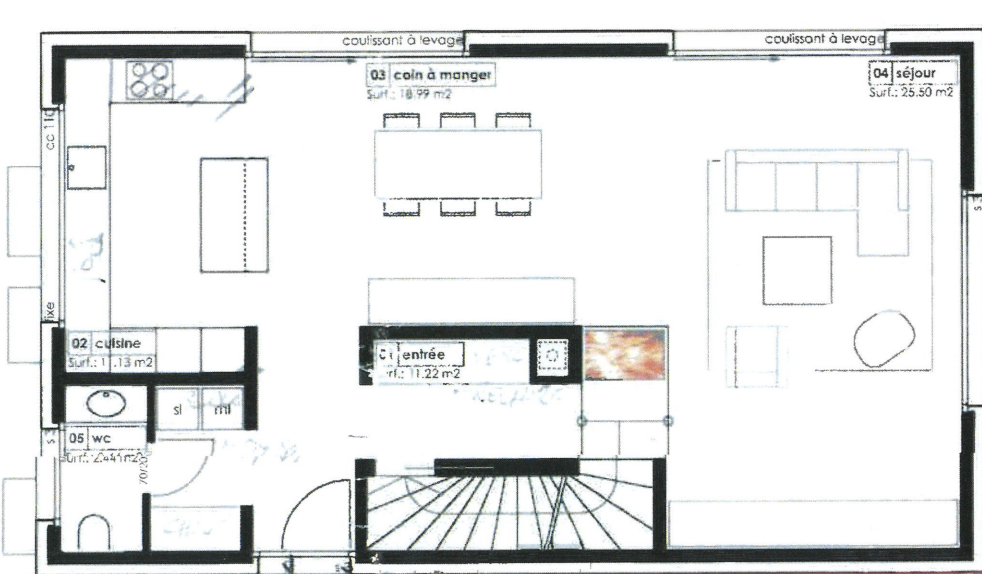

limite proj

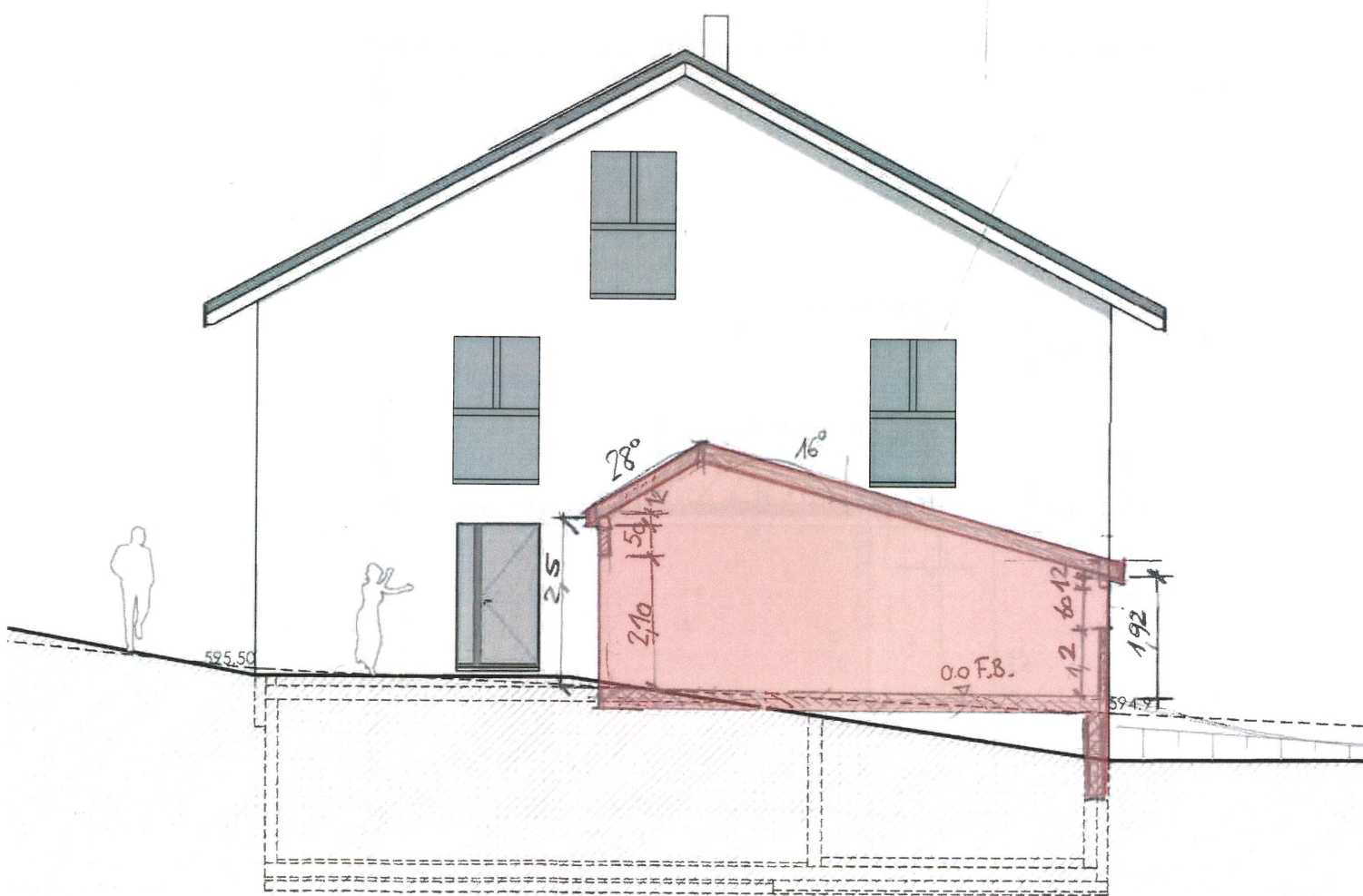

Façade nord-est échelle 1:100

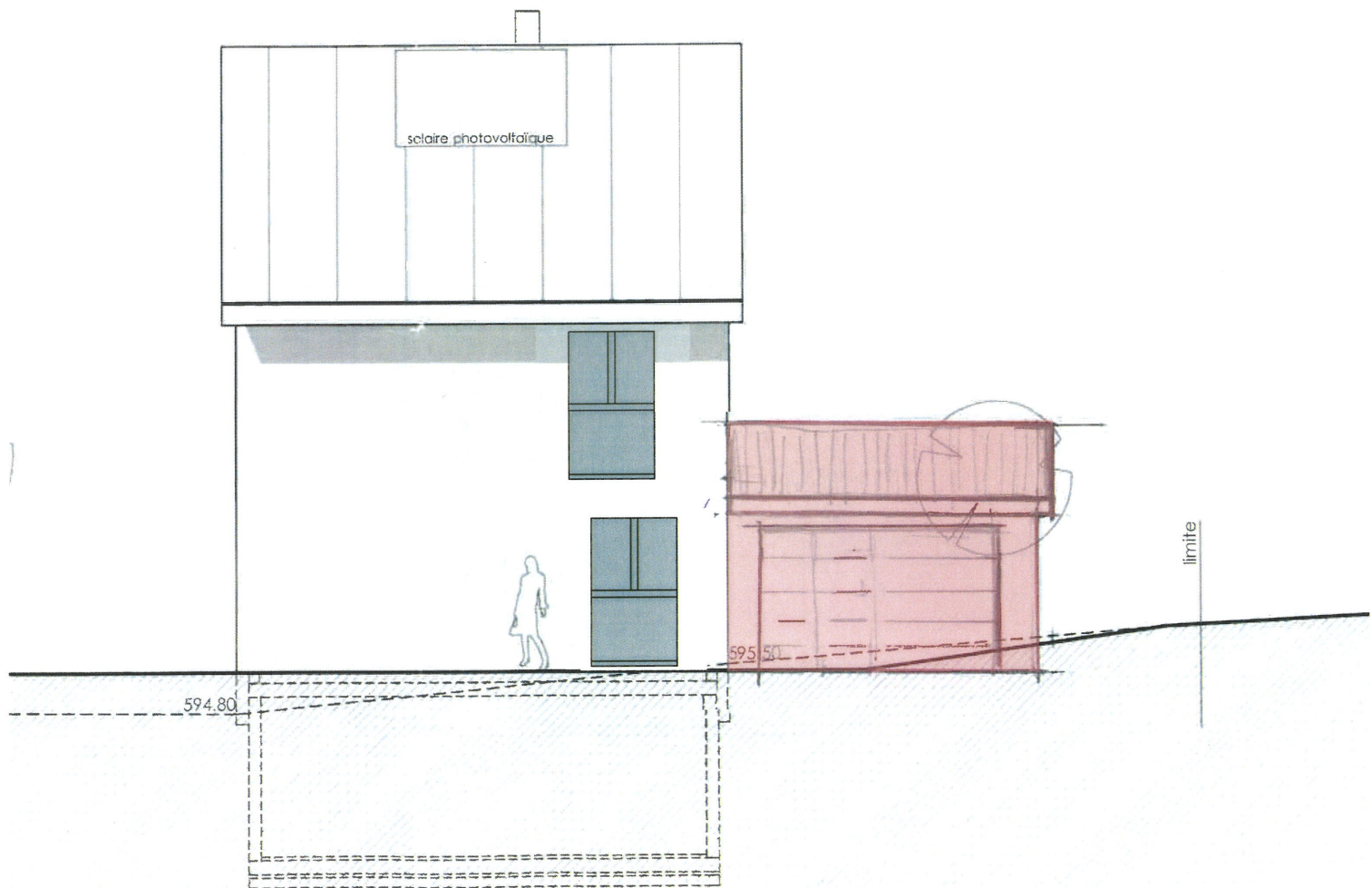

Façade sud-est échelle 1:100

10/10/10

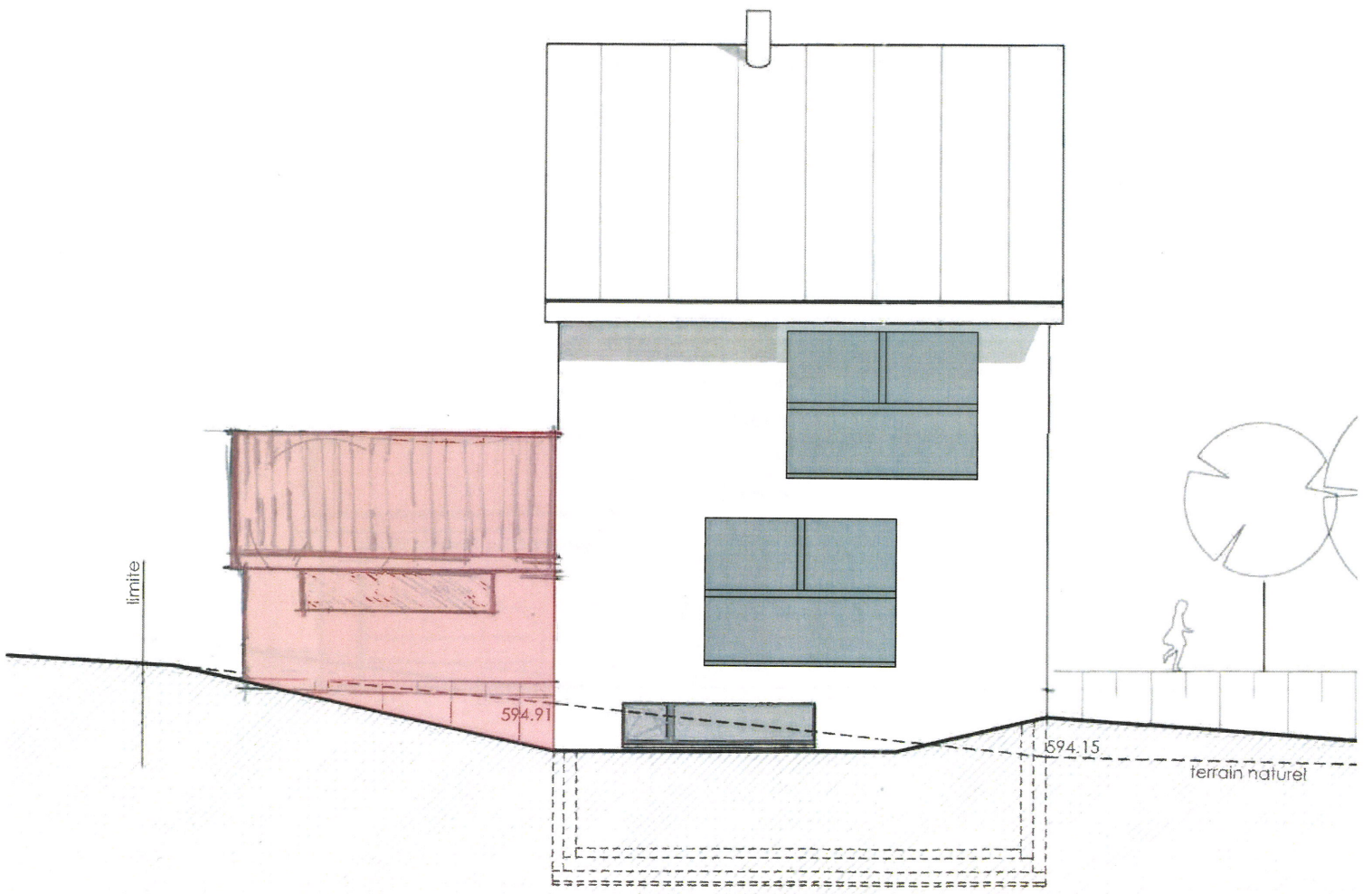

Façade nord-ouest échelle 1:100